



# INFORMATIONEN IN DER KLASSENSTUFE 9

---

Wahl der Fächer für die Klassenstufe 10



# Klassenstufe 10

- Letztes Schuljahr der Sekundarstufe I
  - Erreichen des mittleren Bildungsabschlusses

## UND

- Erstes Schuljahr der Sekundarstufe II
  - Einführungsphase der gymnasialen Oberstufe Saar(GOS)



# Klassenstufe 10

Was ist neu:

1. Es gibt neue Fächer!
2. Man kann „alte“ Fächer abwählen

→ Man muss sich entscheiden!



# Klassenstufe 10

## Welche Gründe sprechen für ein Fach?

- Man mag das Fach!
- Man ist gut in dem Fach!
- Man hat Interesse an einem Fach!
- Man möchte eine Abiturprüfung in dem Fach ablegen!
- ...



# Vorschau Klassenstufe 11 (Neue GOS)

Neu: Zwei Leistungskurse!

1. LK: Kernfach

Mathematik

Deutsch

Fremdsprache



# Vorschau Klassenstufe 11 (Neue GOS)

Neu: Zwei Leistungskurse!

2. LK: Ein Fach aus

Mathematik

Deutsch

Fremdsprache

Biologie

Physik

Chemie

Erdkunde

Geschichte

Politik

Informatik

Religion

Ethik

Musik

Bild. Kunst

Sport



# Vorschau Klassenstufe 11 (Neue GOS)

Neu: Zwei Leistungskurse!

2. LK: nicht möglich:

Philosophie, Darstellendes Spiel, Technik, in Kl. 10  
einsetzende Fremdsprache



# Vorschau Klassenstufe 11 (Neue GOS)

Neu: Zwei Leistungskurse!

Beide Leistungskurse sind schriftliche  
Abiturprüfungsfächer und **MÜSSEN** bereits in  
Klassenstufe 10 belegt sein!





# Vorschau Klassenstufe 11 (Neue GOS)

Geschichte wird Pflichtfach, zumindest in Klassenstufe 11.



Man kann Geschichte in Klassenstufe 10 abwählen, wenn man eine andere GW in 10 und 11/12 belegt. (PF im Abitur!)



# Vorschau Klassenstufe 11 (Neue GOS)

Und zuletzt:

Ein MINT-Fach muss Prüfungsfach im Abitur sein und deshalb in 10 belegt!

Mathematik

Physik

Chemie

Informatik

Biologie



# Wahl der Fächer in Klassenstufe 10



# Fächer ohne Wahlmöglichkeit

Fach	Stundenzahl
Deutsch	4
1. Fremdsprache	3
2. Fremdsprache	3
Mathematik	4
Physik	2
Chemie	3
Politik	2
Sport	2
<b>Summe</b>	<b>23</b>



# Fächer mit Wahlmöglichkeit

Fach	Stundenzahl
2 Fächer aus: - Biologie - Erdkunde - Geschichte	$2 \times 2 = 4$
Bildende Kunst oder Musik	2
Religion oder Ethik	2
Summe	8

23 Pflichtstunden + 8 Wahlstunden = 31 Wochenstunden

**Pflichtstundenzahl 33 Wochenstunden ist nicht erreicht**



# Mögliche Wahlpflichtfächer

Fach	Stundenzahl
Technik	2
Informatik	2
Darstellendes Spiel	2
Philosophie	2
2. Kunstfach	2
3. Naturwissenschaft	2
3. Gesellschaftswissenschaft	2
Neu einsetzende Fremdsprache (Italienisch, Latein)	3



# Technik

## Elektrotechnik Eigenschaften grundlegender elektrischer Bauteile

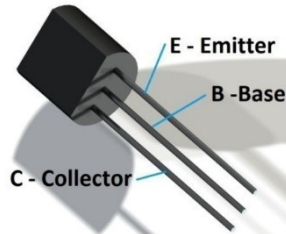

## Technisches Zeichnen Die Sprache der Technik

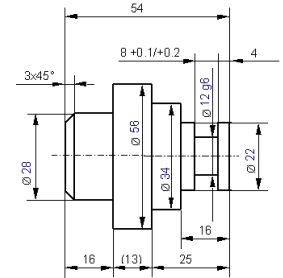
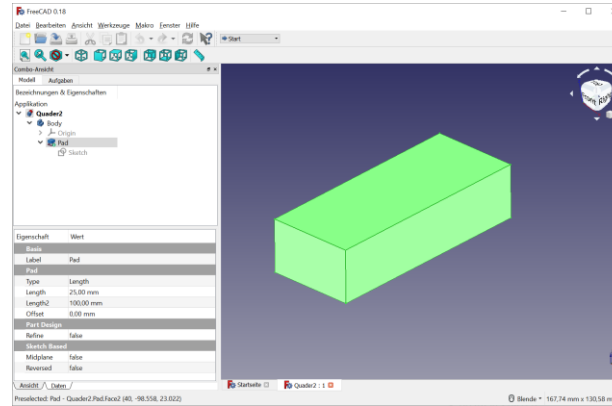

## Werkstoffkunde Physikalische, chemische und technologische Eigenschaften von Materialien

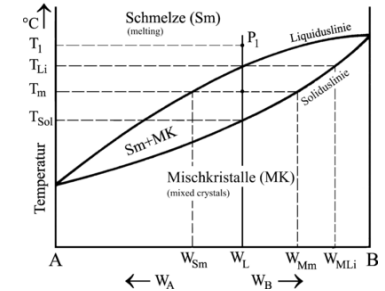
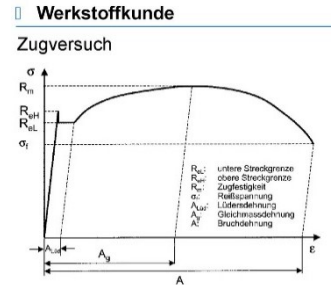
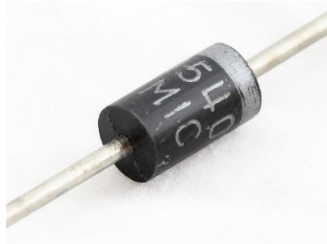
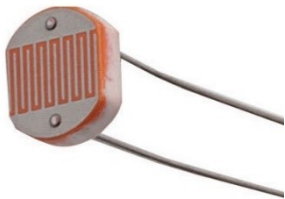



# Darstellendes Spiel

## Kompetenzbereiche

1. Theaterästhetische Grundlagen
2. Theaterästhetische Gestaltung
3. Theaterästhetische Kommunikation
4. Soziokulturelle Partizipation

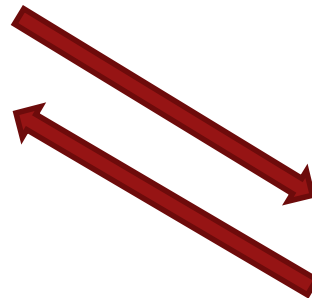

## Anforderungsbereiche

1. wissen, verstehen und beschreiben
2. bewusst und methodisch gestalten
3. reflektieren und weiterentwickeln





# Philosophie

## Fragestellungen

Was ist der Mensch? (Anthropologie)



bloß eine Art biochemische Maschine?

Was kann ich wissen?  
(Erkenntnistheorie)



Ist die Welt wirklich so, wie wir sie erkennen?

Was soll ich tun? (Ethik)



Gibt es Gut und Böse oder ist alles relativ?

Was darf ich hoffen? (Metaphysik)



Gibt es einen Gott? Hat mein Leben einen tieferen Sinn? Warum gibt es etwas und nicht nichts?

## Wichtige Denkansätze bedeutender Philosophen

Sokrates, Platon, Descartes, Nietzsche,  
Russell und andere

## Wichtige Techniken des Philosophierens

Analyse philosophischer Texte  
philosophisches Diskutieren  
Entwerfen ungewöhnlicher Fragestellungen



# Informationsveranstaltung über neue Fächer online über Jitsi

- **Freitag, 12. Februar, 13.15 Uhr und 13.30 Uhr**
  - **Technik:** <https://video.mpg-saar.de/infofachtechnik>
  - **Darstellendes Spiel:** <https://video.mpg-saar.de/infofachds>
  - **Philosophie:** <https://video.mpg-saar.de/infofachphilo>



# Beispielstundenplan

	Mo	Di	Mi	Do	Fr
1	De	Ma	En	Fr	Sport
2					
3	Rk	Po	Ma	De	Ch
4					
5	Bi	Fr	Ge	En	Mu
6	Ph	Bi	Ph	Ge	
7					
8	DS	Ch(14-tägig)			
9					

	Pflichtfach
	Wahlfach bzw. Wahlpflichtfach



# Ablauf der Wahl:

Erfassung der Wahlen wird online durchgeführt unter

[wahl.mpg-saarlouis.de](http://wahl.mpg-saarlouis.de)

Online-Abgabe der Wahl bis zum 28.2.2021



Willkommen bei der Wahl der Fächer in Klassenstufe 10.  
Gib bitte deine Daten in die unten vorgegebenen Felder ein.

Gib deine Email-Adresse an, falls du deine eingereichten  
Wahldaten als Bestätigung per Email erhalten möchtest.



Ergebnisse werden an diese E-Mail geschickt



**WAHLERFASSUNG STARTEN >**



Im ersten Schritt der Wahl musst du dich entscheiden, welche zwei der drei Fächer *Geschichte*, *Erdkunde* und *Biologie* du in Klassenstufe 10 als Pflichtfach weiterführen möchtest.

Das nicht gewählte Fach kannst du, falls gewünscht, später noch einmal hinzuwählen.

Wichtig: Im Bilingualen Zweig müssen Erdkunde und Biologie gewählt werden.

Wähle durch Greifen und Ablegen der Fächerfelder mit der Maus. Die Reihenfolge spielt keine Rolle.

Ich wähle  und



ALLES EINREICHEN

&lt; ZURÜCK

WEITER &gt;



Nun wählst du ein Religionsfach. Zur Auswahl stehen katholische Religion, evangelische Religion und Ethik.

Wähle wieder durch Greifen und Ablegen mit der Maus.

Als Religionsfach wähle ich .

Ethik

evangelische Religion

katholische Religion



ALLES EINREICHEN

< ZURÜCK

WEITER >



Nun wählst du ein Kunstfach. Zur Auswahl stehen Bildende Kunst und Musik.

Wähle wieder durch Greifen und Ablegen mit der Maus.

Als Kunstfach wähle ich .

Bildende Kunst

Musik



ALLES EINREICHEN

< ZURÜCK

WEITER >





Im letzten Schritt wählst du das sogenannte Wahlpflichtfach. Achte darauf, kein schon in den vorherigen Schritten gewähltes Fach zu wählen.

Falls du ein **zusätzliches Fach** in Überschreitung der Pflichtstundenzahl wählen möchtest, kannst du dies auf der nächsten Folie im Freitext tun.

Wähle wieder durch Greifen und Ablegen mit der Maus.

Als Wahlpflichtfach wähle ich .

Bildende Kunst

Biologie

Darstellendes Spiel

Erdkunde

Geschichte

Informatik

Italienisch

Latein

Musik

Philosophie

Technik





Zum Abschluss kannst du dem folgenden Textfeld noch Bemerkungen hinzufügen, die nicht so einfach über "Multiple Choice" abfragbar sind. Dazu gehört z. B., dass du gerne ein Zusatzfach wählen willst, vielleicht ein Auslandsjahr planst, in ein anderes Bundesland ziehst oder einfach noch eine Frage an uns hast. Du kannst dieses Feld auch frei lassen.

Schließe deine Wahl ab, indem du auf "Alles einreichen" klickst und dann bestätigst.



ALLES EINREICHEN

&lt; ZURÜCK

WEITER &gt;



# Wichtig:

- Ein Fach, das in Klassenstufe 10 **nicht belegt** wurde, kann **nicht Prüfungsfach** im Abitur sein.
  - Eine in Kl. 10 nicht belegte Gesellschaftswissenschaft (Po, Ge, Ek) kann nicht als einzige Gesellschaftswissenschaft in Kl. 11 gewählt werden.



## Sonstiges:

- Bilingualer Unterricht: Werden Erdkunde oder Biologie **nicht mehr** bilingual gewählt, wird **kein** bilinguales Zertifikat erteilt, sondern lediglich eine Teilnahmebestätigung.
- Die Wahlkurseinteilung wird noch vor den Sommerferien bekannt gegeben.



# Noch Fragen?

---

Immer raus damit!



**Vielen Dank  
für Ihre Aufmerksamkeit!**

**Sollten Ihnen im Nachhinein noch  
Fragen einfallen: Schreiben Sie uns  
eine Email:**

**[oberstufe@mpg-saarlouis.de](mailto:oberstufe@mpg-saarlouis.de)**