



# INFORMATIONEN IN DER KLASSENSTUFE 9

---

Wahl der Fächer für die Klassenstufe 10



# Vorschau Klassenstufe 11 (Neue GOS)

Neu: Zwei Leistungskurse!

1. LK: Kernfach

Mathematik

Deutsch

Fremdsprache



# Vorschau Klassenstufe 11 (Neue GOS)

Neu: Zwei Leistungskurse!

2. LK: Ein Fach aus

Mathematik

Deutsch

Fremdsprache

Biologie

Physik

Chemie

Erdkunde

Geschichte

Politik

Informatik

Religion

Ethik

Musik

Bild. Kunst

Sport



# Vorschau Klassenstufe 11 (Neue GOS)

Neu: Zwei Leistungskurse!

2. LK: nicht möglich:

Philosophie, Wirtschaftslehre, Darstellendes Spiel,  
Technik, in Kl. 10 einsetzende Fremdsprache



# Vorschau Klassenstufe 11 (Neue GOS)

Neu: Zwei Leistungskurse!

Beide Leistungskurse sind schriftliche  
Abiturprüfungsfächer und **MÜSSEN** bereits in  
Klassenstufe 10 belegt sein!



# Vorschau Klassenstufe 11 (Neue GOS)

Geschichte wird Pflichtfach, zumindest in Klassenstufe 11.



Wir raten, Geschichte in Klassenstufe 10 NICHT abzuwählen.



# Vorschau Klassenstufe 11 (Neue GOS)

Und zuletzt:

Eines der Kernfächer, das nicht als Leitungskurs belegt ist, muss nicht Abiturprüfungsfach (mündlich/schriftlich) sein.



# Klassenstufe 10

- Letztes Schuljahr der Sekundarstufe I
  - Erreichen des mittleren Bildungsabschlusses

## UND

- Erstes Schuljahr der Sekundarstufe II
  - Einführungsphase der gymnasialen Oberstufe Saar(GOS)





# Fächer ohne Wahlmöglichkeit

Fach	Stundenzahl
Deutsch	4
1. Fremdsprache	3
2. Fremdsprache	3
Mathematik	4
Physik	2
Chemie	3
Politik	2
Sport	2
<b>Summe</b>	<b>23</b>



# Fächer mit Wahlmöglichkeit

Fach	Stundenzahl
2 Fächer aus: - Biologie - Erdkunde - <b>Geschichte</b>	$2 \times 2 = 4$
Bildende Kunst oder Musik	2
Religion oder Ethik	2
Summe	8

23 Pflichtstunden + 8 Wahlstunden = 31 Wochenstunden

**Pflichtstundenzahl 33 Wochenstunden ist nicht erreicht**



# Mögliche Wahlpflichtfächer

Fach	Stundenzahl
Technik	2
Informatik	2
Darstellendes Spiel	2
Philosophie	2
2. Kunstfach	2
3. Naturwissenschaft	2
3. Gesellschaftswissenschaft	2
Neu einsetzende Fremdsprache (Italienisch, Latein)	3



# Technik

## Elektrotechnik Eigenschaften grundlegender elektrischer Bauteile

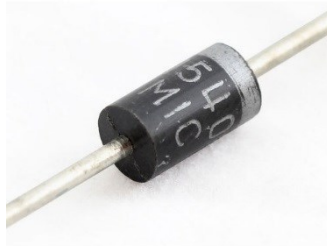
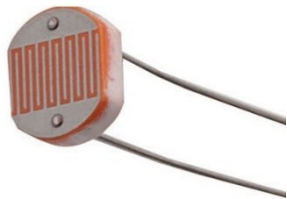
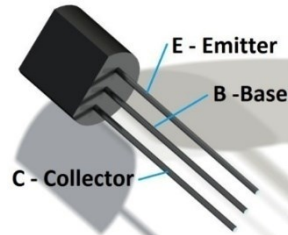

## Technisches Zeichnen Die Sprache der Technik

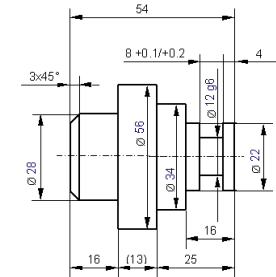
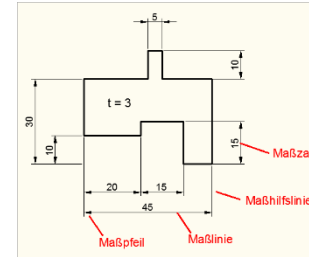

## Werkstoffkunde Physikalische, chemische und technologische Eigenschaften von Materialien

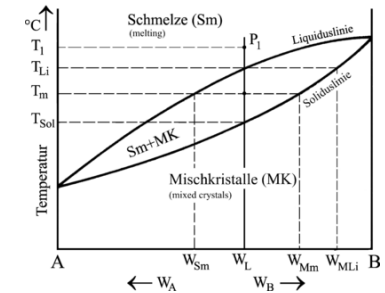
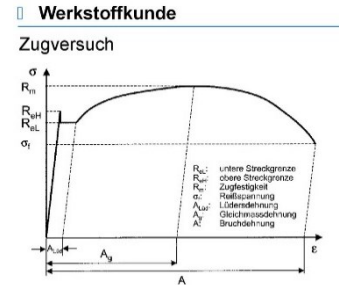



# Informatik

## **Vertiefung**

Objektorientierte Programmierung

Java als Programmiersprache

Anwendungsbezug

## **Künstliche Intelligenz**

Grundlagen KI

Verarbeitung natürlicher Sprache

Logisches Schließen

Spieltheorie



# Darstellendes Spiel

## Kompetenzbereiche

1. Theaterästhetische Grundlagen
2. Theaterästhetische Gestaltung
3. Theaterästhetische Kommunikation
4. Soziokulturelle Partizipation

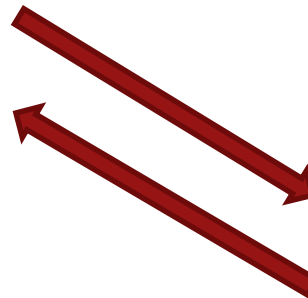

## Anforderungsbereiche

1. wissen, verstehen und beschreiben
2. bewusst und methodisch gestalten
3. reflektieren und weiterentwickeln



# Philosophie

## **Fragestellungen**

Was ist der Mensch? (Anthropologie)

Was kann ich wissen?  
(Erkenntnistheorie)

Was soll ich tun? (Ethik)

Was darf ich hoffen? (Metaphysik)

## **Wichtige Denkansätze bedeutender Philosophen**

Sokrates, Platon, Descartes, Nietzsche,  
Russell und andere

## **Wichtige Techniken des Philosophierens**

Analyse philosophischer Texte  
philosophisches Diskutieren  
Entwerfen ungewöhnlicher Fragestellungen



# Informationsveranstaltung über neue Fächer

- **Freitag, 29. März, ab 13.00 Uhr (NEUER TERMIN!)**
  - Technik
  - Darstellendes Spiel
  - Philosophie
  - Italienisch
  - Latein
- **Räume laut Aushang**
  - Siehe schwarzes Brett neben Raum 107 (OS)





# Beispiel

Folgende Pflichtfächer müssen belegt werden:

**Mathematik**   **Deutsch**   **Physik**   **Politik**  
**Französisch**   **Englisch**   **Chemie**   **Sport**

Dazu wählt man 2 von 3 der Fächern:

**Biologie**   **Erdkunde**   **Geschichte**

Außerdem ein Religionsfach und ein Fach aus Bild. Kunst und Musik.  
 Nun fehlt noch ein Wahlpflichtfach.

**Kath. Religion**   **Ethik**   **Ev. Religion**  
**Technik**   **Darstellendes Spiel**  
**Bildende Kunst**   **Musik**  
**Informatik**   **Philosophie**  
**Ek**   **Ital./Latein**   **Bk / Mu**



# Beispielstundenplan

	Mo	Di	Mi	Do	Fr
1	De	Ma	En	Fr	Sport
2					
3	Rk	Po	Ma	De	Ch
4					
5	Bi	Fr	Ge	En	Mu
6	Ph	Bi	Ph	Ge	
7					
8	DS	Ch(14-tägig)			
9					

	Pflichtfach
	Wahlfach bzw. Wahlpflichtfach



# Wahlzettel

Fächerwahl für die Klassenstufe 10 im Schuljahr 2019/2020

Abgabetermin: Mittwoch, 3. April 2019 beim Klassenlehrer



Schüler/in	<input type="radio"/> m <input type="radio"/> w	Erziehungsberechtigte(r)	
Name		Name, Vorname	
Vorname		Plz, Wohnort	
Konfession		Straße	
Klasse		Telefon	

Bei der Wahl der Fächer ist zu beachten: Ein Fach, das in Klassenstufe 10 nicht belegt war, kann nicht Prüfungsfach im Abitur sein.

Wähle 2 von 3 Fächer durch Ankreuzen:

Biologie <input type="radio"/> bilingual <input type="radio"/>	Erdkunde <input type="radio"/> bilingual <input type="radio"/>	Geschichte <input type="radio"/>
---	---	----------------------------------

Wähle ein Religionsfach durch Ankreuzen:

kath. Religion <input type="radio"/>	ev. Religion <input type="radio"/>	Ethik <input type="radio"/>
--------------------------------------	------------------------------------	-----------------------------

Wähle ein Kunstfach durch Ankreuzen:

Bildende Kunst <input type="radio"/>	Musik <input type="radio"/>
--------------------------------------	-----------------------------

Wähle **ein** Wahlpflichtfach durch Ankreuzen (Wochenstundenzahl in Klammern):

Informatik (2) <input type="radio"/>	Technik (2) <input type="radio"/>	Darstellendes Spiel (2) <input type="radio"/>	Philosophie (2) <input type="radio"/>	Bildende Kunst (2) <input type="radio"/>	Musik (2) <input type="radio"/>
Biologie (2) <input type="radio"/>	Erdkunde (2) <input type="radio"/>	Geschichte (2) <input type="radio"/>	Italienisch (3) <input type="radio"/>	Latein (3) <input type="radio"/>	

\_\_\_\_\_den\_\_\_\_\_

\_\_\_\_\_  
Schüler/Schülerin

\_\_\_\_\_  
Erziehungsberechtigte(r)



# Wichtig:

- Ein Fach, das in Klassenstufe 10 **nicht belegt** wurde, kann **nicht Prüfungsfach** im Abitur sein.
  - Eine in Kl. 10 nicht belegte Gesellschaftswissenschaft (Po, Ge, Ek) kann nicht als einzige Gesellschaftswissenschaft in Kl. 11 gewählt werden.



# Sonstiges:

- Bilingualer Unterricht: Werden Erdkunde oder Biologie **nicht mehr** bilingual gewählt, wird **kein** bilinguales Zertifikat erteilt.
- Abgabe der Wahlzettel bis zum 3.4.2019 beim Klassenlehrer.
- Abgabe mit entsprechendem Vermerk auch für diejenigen, die „sicher etwas anderes machen“
- Die Wahlkurseinteilung wird noch vor den Sommerferien bekannt gegeben.



# NOCH FRAGEN?

---

Immer raus damit!



**Vielen Dank  
für Ihre Aufmerksamkeit!**